ZEBRA

Guía de productos y soluciones para atención sanitaria

Soluciones para atención sanitaria de Zebra

Contribuyen a mejorar la seguridad de los pacientes y las operaciones

Es sumamente importante proporcionar los cuidados adecuados a cada paciente en el momento oportuno. Conectando en tiempo real los datos de pacientes, personal sanitario y proveedores mediante las soluciones tecnológicas para atención sanitaria de Zebra, puede ofrecer en todo momento cuidados de calidad superior con menos errores médicos.

Con las soluciones Zebra creadas ex profeso, puede garantizar un acceso sencillo a datos cruciales de los pacientes a través de la armonización de la integración y la gestión de los dispositivos:

- **WorkforceConnect** le permite acceder a información, recibir llamadas de voz sin necesidad de permanecer junto a un teléfono de escritorio, ponerse en contacto al instante con un compañero o gestionar un equipo que trabaja en distintos puntos de unas instalaciones sanitarias con *push-to-talk* y mensajes de texto seguros.
- **VisibilityIQ**™ le proporciona inteligencia empresarial clara e instantánea acerca de sus dispositivos Zebra, lo que le aporta perspectivas basadas en datos para racionalizar las operaciones. Además, incluye VisibilityIQ Foresight, VisibilityIQ DNA y VisibilityIQ OneCare®.
- **Zebra DNA** es una gama de *software*, aplicaciones y utilidades, como Printer Profile Manager Enterprise y la configuración de escáner patentada 123Scan, que transforma el *hardware* Zebra en verdaderas soluciones empresariales.
- **Los servicios de asistencia Zebra OneCare** proporcionan incomparables niveles de servicio, asistencia y reparación del propio fabricante para toda la gama de productos, lo que limita las interrupciones imprevistas y las reparaciones no presupuestadas.

Índice

Identifique los productos y soluciones Zebra adecuados para múltiples aplicaciones.

Ingresos e identificación positiva de pacientes — Página 3
Cuidados de planta y junto a la cama del paciente — Página 5
Gestión itinerante de comunicaciones y datos clínicos — Página 7
Laboratorio: etiquetado de bolsas de sangre, portaobjetos y muestras — Página 8
Farmacia — Página 10
Pases de empleados y visitantes — Página 12
Servicios no clínicos — Página 12

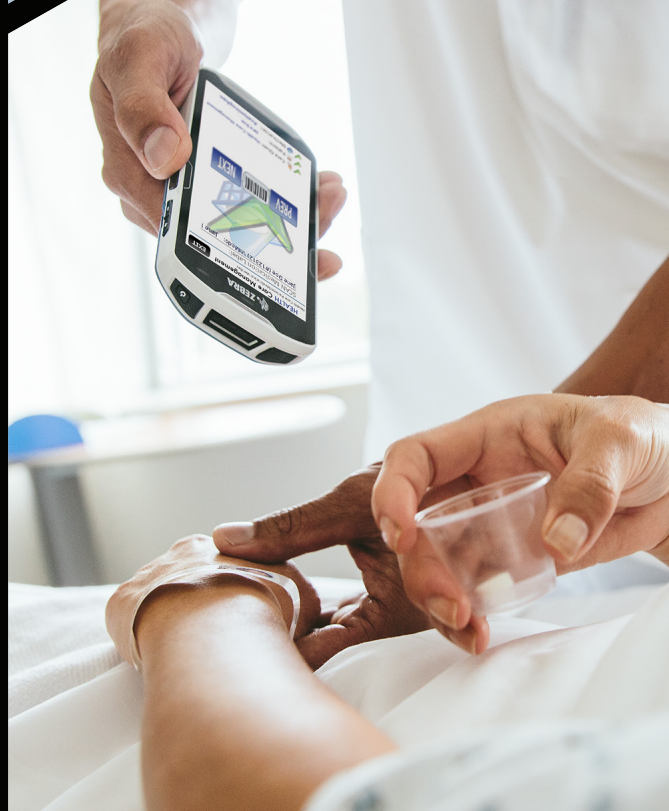

Ingresos e identificación positiva de pacientes

Producto	Aplicación	Descripción	Características técnicas principales
ZD510-HC			
	• Identificación de pacientes	• La impresora de brazaletes bajo demanda de mayor éxito y más fácil de usar • Cartuchos fáciles de cargar • Apta para desinfectantes • Funciona con brazaletes antimicrobianos de impresión térmica directa Z-Band de Zebra	• Impresión térmica directa • 300 ppp • Fuente de alimentación apta para uso médico (IEC 60601-1)
ZD620-HC			
	• Etiquetado de historias clínicas • Brazaletes de identificación de pacientes	• Carcasa resistente a desinfectantes y apta para UV diseñada para entornos clínicos • Funciones de bloqueo opcionales en el modelo para impresión térmica directa con LCD	• Opciones de impresión térmica directa o por transferencia térmica • 203 y 300 ppp • USB, host USB, Bluetooth Low Energy, Ethernet, opción inalámbrica doble; Bluetooth 4.1 con certificado MFi y WLAN 802.11ac con certificado Wi-Fi • Fuente de alimentación apta para uso médico (IEC 60601-1)
ZD420-HC			
	• Etiquetado de historias clínicas • Brazaletes de identificación de pacientes • Etiquetado de muestras y tubos de sangre	• Carcasa resistente a desinfectantes y apta para UV diseñada para entornos clínicos • El modelo de transferencia térmica incluye carga de cinta para ahorro de tiempo o carga de cinta en bobina tradicional	• Opciones de impresión térmica directa y por transferencia térmica • 203 y 300 ppp • USB, host USB, Bluetooth Low Energy, Ethernet, opción inalámbrica doble; Bluetooth 4.1 con certificado MFi y • WLAN 802.11ac con certificado Wi-Fi • Fuente de alimentación apta para uso médico • (IEC 60601-1)
ZD410-HC			
	• Identificación de pacientes • Etiquetado de historias clínicas • Etiquetado archivos de pacientes • Etiquetado de muestras y tubos de sangre	• La impresora de 5 cm más completa, rápida y pequeña de su categoría	• Térmica directa • 203 y 300 ppp • USB, host USB, Bluetooth Low Energy, Ethernet, opción inalámbrica doble; Bluetooth 4.1 con certificado MFi y WLAN 802.11ac con certificado Wi-Fi • Fuente de alimentación apta para uso médico (IEC 60601-1)
DS8100-HC			
	• Identificación de pacientes • Ingresos • Gestión de archivos de pacientes • Administración de medicamentos • Administración de productos sanguíneos	• Escáner para atención sanitaria de categoría premium • Escáner de códigos de barras 1D y 2D • Carcasa apta para desinfectantes	• Opciones inalámbrica y con cable • Carcasa creada ex profeso • Modo nocturno • Modo lámpara • Batería PowerPrecision+ o capacitador PowerCap™ • Medidor de carga de la batería • Iluminación: blanca • Dispositivo para apuntar: verde
DS4608-HC			
	• Identificación de pacientes • Ingresos • Gestión de archivos de pacientes • Administración de medicamentos • Administración de productos sanguíneos	• Escáner de códigos de barras 1D y 2D • Carcasa apta para desinfectantes	• Con cable • Modo nocturno • Iluminación: blanca • Dispositivo para apuntar: verde
CS4070-HC			
	• Identificación de pacientes • Administración de medicamentos • Administración de productos sanguíneos	• Factor de forma que permite llevarlo encima • Escáner de códigos de barras 1D y 2D • Carcasa apta para desinfectantes	• Inalámbrica Bluetooth • Apple Certified • Modo nocturno • Medidor de carga de la batería
DS9900-HD			
	• Gestión de archivos de pacientes • Ingresos	• Factor de forma híbrido de primera calidad (de mano/manos libres) • Escáner de códigos de barras 1D y 2D	• Con cable • Opción RFID • Iluminación: blanca • Dispositivo para apuntar: verde • Análisis de carnés de conducir opcional (solo NA)

Ingresos e identificación positiva de pacientes (cont.)

Producto	Aplicación	Descripción	Características técnicas principales
TC52-HC			
	• Acceso a historias electrónicas de pacientes • Administración de medicamentos • Trazabilidad y recogida de muestras • Supervisión remota de pacientes • Comunicación del personal • Gestión de alertas	• Dispositivo duradero creado para atención sanitaria que combina la incomparable facilidad de uso de Android con herramientas de calidad superior para colaboración clínica, captura de datos y gestión de dispositivos • El dispositivo que más resiste la desinfección	• Sellado IP65 • Pantalla táctil de alta definición de 5 pulg. • Cámara delantera y trasera • Escaneado 1D/2D • Especificación para caídas de 1,2 m/4 pies • El plástico avanzado de uso médico aporta una resistencia superior, capaz de soportar la limpieza frecuente con una amplia gama de desinfectantes
Z-Band UltraSoft			
	• Identificación de pacientes	• Uno de los brazaletes térmicos más blandos del mercado	• Hasta 4 veces más resistente a los desinfectantes de manos que el del principal competidor • Cierre adhesivo • Disponible con forma estándar y de pulsera* • Disponible en varias tallas *No disponible en EMEA
LaserBand2® Advanced			
	• Identificación de pacientes	• Sellado de autolaminado que protege el brazalete de la humedad y los desinfectantes de manos • Cierre adhesivo • Permite utilizar impresoras láser ya existentes para imprimir etiquetas/ brazaletes simultáneamente • Disponible en varias tallas	• Se queda plano para agilizar el escaneado • Fácil de montar
Z-Band Direct suave para bebés			
	• Identificación de neonatos	• Brazalete térmico suave para neonatos con una forma exclusiva que facilita el escaneado	• Material de nailon blando • Ajustable a los pacientes más pequeños • Superficie plana que facilita el escaneado
Z-Perform 2000D			
	• Etiquetas de historias de pacientes	• Etiqueta de papel térmico directo • Equilibrio óptimo entre precio y rendimiento	• Acrílica y apta para todas las temperaturas • No contiene látex de goma natural • No requiere cinta de impresora *No disponible en EMEA
Z-Select 2000D			
	• Etiquetas de historias de pacientes	• Etiqueta de papel térmico directo • Equilibrio óptimo entre precio y rendimiento	• Adhesivo permanente • Resistente a la ultracongelación • No requiere cinta de impresora *Solo disponible en EMEA

Cuidados de planta y junto a la cama del paciente

Producto	Aplicación	Descripción	Características técnicas principales
ZD410-HC			
	• Historias de pacientes • Etiquetado de muestras • Etiquetado de medicamentos	• Impresora ultracompacta de 2 pulgadas que cabe en cualquier espacio • Fácil de limpiar y desinfectar	• Térmica directa • Fuente de alimentación compatible con IE C 60601-1 • Impresión opcional a 300 ppp • Interfaz de botones sellados • Batería opcional para funcionamiento inalámbrico y transporte en carro
ZQ610/620-HC			
	• Recogida itinerante de muestras • Etiquetado de medicamentos • Etiquetado de leche materna	• Impresora portátil de etiquetas térmicas directas de 2 o 3 pulg. • Fácil de utilizar y gestionar • Tamaño compacto • Material de carga sencilla • Controles intuitivos • Tecnología de batería avanzada	• Opciones de impresión térmica directa y por transferencia térmica • 203 ppp • Wi-Fi, Bluetooth, Serie, USB y Ethernet
TC52-HC			
	• Administración de medicamentos • Trazabilidad de prescripciones • Administración de transfusiones sanguíneas • Acceso a historias electrónicas de pacientes • Gestión de leche materna • Gestión de inventario	• Dispositivo duradero creado para atención sanitaria que combina la incomparable facilidad de uso de Android con herramientas de calidad superior para colaboración clínica, captura de datos y gestión de dispositivos • El dispositivo que más resiste la desinfección	• Sellado IP65 • Pantalla táctil de alta definición de 5 pulg. • Cámara delantera y trasera • Escaneado 1D/2D • Especificación para caídas de 1,2 m/4 pies • El plástico avanzado de uso médico aporta una resistencia superior, capaz de soportar la limpieza frecuente con una amplia gama de desinfectantes
DS8100-HC			
	• Administración de medicamentos • Recogida de muestras • Administración de productos sanguíneos • Acceso a historias electrónicas de pacientes	• Escáner para atención sanitaria de categoría premium • Escáner de códigos de barras 1D y 2D • Carcasa apta para desinfectantes	• Opciones inalámbrica y con cable • Carcasa creada ex profeso • Modo nocturno • Modo lámpara • Batería PowerPrecision+ o capacitador PowerCap™ • Medidor de carga de la batería • Iluminación: blanca • Dispositivo para apuntar: verde
DS4608-HC			
	• Identificación de pacientes • Ingresos • Gestión de archivos de pacientes • Administración de medicamentos • Administración de productos sanguíneos	• Escáner de códigos de barras 1D y 2D • Carcasa apta para desinfectantes	• Con cable • Modo nocturno • Iluminación: blanca • Dispositivo para apuntar: verde

Cuidados de planta y junto a la cama del paciente (cont.)

Producto	Aplicación	Descripción	Características técnicas principales
CS4070-HC			
	• Administración de medicamentos • Recogida de muestras • Administración de productos sanguíneos • Acceso a historias electrónicas de pacientes	• Factor de forma que permite llevarlo encima • Escáner de códigos de barras 1D y 2D • Carcasa apta para desinfectantes	• Comunicación inalámbrica Bluetooth • Apple Certified • Modo nocturno • Medidor de carga de la batería
IQ Color 2000D			
	• Etiquetado de muestras	• Etiqueta de papel térmico directo • Capacidad para imprimir color intenso bajo demanda para identificar muestras URGENTES • Resistencia a la humedad y la abrasión	• Adhesivo acrílico permanente para todas las temperaturas • Posibilidad de elegir entre 8 colores térmicos directos de serie: magenta, rojo, naranja, amarillo, verde, cian, azul y morado (10017741RM)
Z-Perform 2000D			
	• Etiquetado de muestras	• Etiqueta de papel térmico directo • Equilibrio óptimo entre precio y rendimiento	• Acrílica y apta para todas las temperaturas • No contiene látex de goma natural • No requiere cinta de impresora *No disponible en EMEA
Z-Select 2000D			
	• Etiquetado de muestras	• Etiqueta de papel térmico directo • Equilibrio óptimo entre precio y rendimiento	• Adhesivo permanente • Resistente a la ultracongelación • No requiere cinta de impresora *Solo disponible en EMEA
PolyPro 4000D			
	• Etiquetado de muestras	• Etiqueta de polipropileno mate de impresión térmica directa • Adhesivo acrílico permanente para todas las temperaturas	• Buena resistencia al emborronado/rayado • Resistencia a productos químicos débiles

Gestión itinerante de comunicaciones y datos clínicos

Producto	Aplicación	Descripción	Características técnicas principales
TC52-HC			
	• Administración de medicamentos • Trazabilidad de prescripciones • Administración de transfusiones sanguíneas • Acceso a historias electrónicas de pacientes • Gestión de leche materna • Gestión de inventario	• Dispositivo duradero creado para atención sanitaria que combina la incomparable facilidad de uso de Android con herramientas de calidad superior para colaboración clínica, captura de datos y gestión de dispositivos • El dispositivo que más resiste la desinfección	• Sellado IP65 • Pantalla táctil de alta definición de 5 pulg. • Cámara delantera y trasera • Escaneado 1D/2D • Especificación para caídas de 1,2 m/4 pies • El plástico avanzado de uso médico aporta una resistencia superior, capaz de soportar la limpieza frecuente con una amplia gama de desinfectantes
ET56			
	• Acceso móvil a información clínica • Personal médico y enfermero itinerante	• Tablet de categoría empresarial, con opciones de sistema operativo Android™ o Windows® • Opciones de marco reforzado resistentes a caídas • La pantalla más luminosa de su categoría	• Sellado IP65 • Opciones de pantalla grande de 8,4 pulg./21,3 cm o 10,1 pulg./25,7 cm • Cámara delantera y trasera • 1D/2D • Especificación para caídas sobre hormigón desde 1 m/3,3 pies; 1,8 m/6 pies con marco resistente
L10			
	• Acceso móvil a información clínica • Personal médico y enfermero itinerante	• Tres modelos de tablet de categoría empresarial, con opciones de sistema operativo Android o Windows • Utilice la XBOOK L10 como sustituta de portátiles básicos o elimine el teclado para utilizarla de pie o caminando • La XPAD L10 cuenta con un asa integrado que facilita su transporte • La XSLATE L10, ligera y compacta, ofrece un diseño de tablet tradicional	• XBOOK: 280,8 x 208,3 x 63,5 mm / 11 x 8,2 x 2,5 pulg.; 2,0 kg/4,4 libras • XPAD: 280,8 x 255,9 x 22 mm / 11 x 10 x 0,88 pulg.; 1,4 kg/3 libras • XSLATE: 280,8 x 195,2 x 22 mm / 11 x 7,7 x 0,88 pulg.; 1,2 kg/2,7 libras • Pantalla de 10,1 pulg. y 2 K de resolución • 1D/2D
ZQ610-HC			
	• Recogida itinerante de muestras • Etiquetado de leche materna	• Impresora portátil de etiquetas térmicas directas de 5 cm fácil de usar y gestionar —tamaño compacto, material de carga sencilla, controles intuitivos y tecnología de batería avanzada	• Opciones de impresión térmica directa y por transferencia térmica • 203 ppp • Wi-Fi, Bluetooth, Serie, USB y Ethernet
ZQ620-HC			
	• Recogida itinerante de muestras • Etiquetado de leche materna	• Impresora portátil de etiquetas térmicas directas de 7,5 cm fácil de usar y gestionar —tamaño compacto, material de carga sencilla, controles intuitivos y tecnología de batería avanzada	• Opciones de impresión térmica directa y por transferencia térmica • 203 ppp • Wi-Fi, Bluetooth, Serie, USB y Ethernet

Laboratorio: Etiquetado de bolsas de sangre, portaobjetos y muestras

Producto	Aplicación	Descripción	Características técnicas principales
ZT230			
	• Etiquetado para laboratorio • Etiquetado de bolsas de sangre	• Carga de material intuitiva y sencilla • Impresión de alta calidad que permite obtener texto y códigos de barras nítidos y claros —incluso en material estrecho. • Fiable y duradera —diseñada para entornos de industria ligera y comercio	• Impresión térmica directa y por transferencia térmica • Anchura de impresión de hasta 10 cm/4 pulg • USB, serie y opción Ethernet
ZT411			
	• Gestión/identificación de activos	• Impresoras/codificadores industriales RFID	• 203 ppp/8 puntos por mm, 300 ppp/12 puntos por mm (opcional), 600 ppp/24 puntos por mm • USB 2.0, alta velocidad, serie RS-232, Ethernet 10/100, Bluetooth 4.1 y host USB doble; y opción de radio doble inalámbrica paralela (interfaz bidireccional) con 802.11ac / Bluetooth 4.1
ZD420-HC			
	• Etiquetas para bolsas de sangre e IV • Etiquetas de laboratorio y muestras • Etiquetas de activos	• Impresora de sobremesa para atención sanitaria	• Opciones de impresión térmica directa y por transferencia térmica • 203 o 300 ppp • USB 2.0, host USB
ZD620-HC			
	• Etiquetado de muestras y tubos de sangre • Etiquetado de trazabilidad de activos	• Impresoras con carcasas resistentes a desinfectantes y aptas para UV diseñadas para entornos clínicos • Funciones de bloqueo opcionales en el modelo para impresión térmica directa con LCD	• Opciones de impresión térmica directa o por transferencia térmica • 203 y 300 ppp • USB, host USB, Bluetooth Low Energy, Ethernet, opción inalámbrica doble; Bluetooth 4.1 con certificado MFi y WLAN 802.11ac con certificado WiFi • Fuente de alimentación apta para uso médico (IEC 60601-1)
DS9908-HD			
	• Verificación de sangre/ flebotomía • Trazabilidad de muestras, tejidos y sangre • Cadena de custodia	• Factor de forma híbrido de primera calidad (de mano/manos libres) • Creado ex profeso para laboratorios • Escáner de códigos de barras 1D y 2D	• Con cable • Opción RFID • Iluminación: blanca • Dispositivo para apuntar: verde
DS8100-HC			
	• Trazabilidad de muestras, tejidos y sangre • Cadena de custodia	• Escáner para atención sanitaria de categoría premium • Escáner de códigos de barras 1D y 2D • Plásticos aptos para desinfectantes	• Opciones inalámbrica y con cable • Carcasa creada ex profeso • Modo nocturno • Modo lámpara • Batería PowerPrecision+ o capacitador PowerCap™ • Medidor de carga de la batería • Iluminación: blanca • Dispositivo para apuntar: verde
DS4608-HC			
	• Trazabilidad de muestras	• Escáner de códigos de barras 1D y 2D • Carcasa apta para desinfectantes	• Con cable • Modo nocturno • Iluminación: blanca • Dispositivo para apuntar: verde

Laboratorio: etiquetado de bolsas de sangre, portaobjetos y muestras (cont.)

Producto	Aplicación	Descripción	Características técnicas principales
8000T Primary Blood Bag con cinta 3200 o 5095			
	• Etiquetado de bolsas de sangre	• Etiqueta de transferencia térmica de polipropileno • Adhesivo permanente	• Buen rendimiento a baja temperatura • Está diseñada para cumplir los requisitos del proceso de etiquetado de bolsas de sangre y es apta para aplicaciones directas en las bolsas de sangre
8000T Blood Bag con cinta 3200 o 5095			
	• Etiquetado secundario de bolsas de sangre	• Etiqueta de transferencia térmica de polipropileno • Adhesivo permanente	• Buen rendimiento a baja temperatura
Z-Xtreme 5000T y cinta Image Lock			
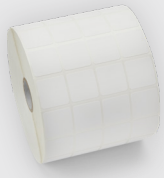	• Etiquetado de portaobjetos de laboratorio	• Etiqueta de transferencia térmica de poliéster mate • Adhesivo acrílico permanente de alto rendimiento	• Excelente resistencia al emborronado/rayado • Resistente al xileno y a las manchas que se producen habitualmente en laboratorios • No recomendada para inmersión en cualquier tipo de líquido
Z-Perform 2000D			
	• Etiquetas de laboratorio y muestras	• Etiqueta de papel suave de impresión térmica directa • Equilibrio óptimo entre precio y rendimiento	• Adhesivo acrílico apto para todas las temperaturas • No contiene látex de goma natural • No requiere cinta de impresora *No disponible en EMEA
Z-Select 2000D			
	• Etiquetas de laboratorio y muestras	• Etiqueta de papel térmico directo • Equilibrio óptimo entre precio y rendimiento	• Adhesivo permanente • Resistente a la ultracongelación *Solo disponible en EMEA

Farmacia

Producto	Aplicación	Descripción	Características técnicas principales
TC52-HC			
	• Acceso a historias electrónicas de pacientes • Verificación de prescripciones	• Dispositivo duradero creado para atención sanitaria que combina la incomparable facilidad de uso de Android con herramientas de calidad superior para colaboración clínica, captura de datos y gestión de dispositivos • El dispositivo que más resiste la desinfección	• Sellado IP65 • Pantalla táctil de alta definición de 5 pulg. • Cámara delantera y trasera • Escaneado 1D/2D • Especificación para caídas de 1,2 m/4 pies • El plástico avanzado de uso médico aporta una resistencia superior, capaz de soportar la limpieza frecuente con una amplia gama de desinfectantes
ZT230			
	• Etiquetado para farmacia	• Carga de material intuitiva y sencilla • Impresión de alta calidad que permite obtener texto y códigos de barras nítidos y claros —incluso en material estrecho. • Fiable y duradera —diseñada para entornos de industria ligera y comercio	• Impresión térmica directa y por transferencia térmica • Anchura de impresión de hasta 10 cm/4 pulg • USB, serie y opción Ethernet
ZT410			
	• Etiquetado para farmacia • Gestión/identificación de activos	• Impresoras/codificadores industriales RFID	• Opciones de impresión térmica directa y por transferencia térmica • 203, 300 o 600 ppp • USB 2.0, Serie, Ethernet, Bluetooth 2.1, Host USB
ZD420-HC			
	• Etiquetado para farmacia • Etiquetado de trazabilidad de activos	• Impresoras con carcasas resistentes a desinfectantes y aptas para UV diseñadas para entornos clínicos • El modelo de transferencia térmica incluye carga de cinta para ahorro de tiempo o carga de cinta en bobina tradicional	• Opciones de impresión térmica directa y por transferencia térmica • 203 ppp • Serie, USB y Paralelo, USB y Ethernet • Fuente de alimentación apta para uso médico (IEC 60601-1)
ZD620-HC			
	• Etiquetado para farmacia • Etiquetado de trazabilidad de activos	• Impresoras con carcasas resistentes a desinfectantes y aptas para UV diseñadas para entornos clínicos • Funciones de bloqueo opcionales en el modelo para impresión térmica directa con LCD	• Opciones de impresión térmica directa o por transferencia térmica • 203 y 300 ppp • USB, Host USB, Bluetooth Low • Energy, Ethernet, opción inalámbrica doble; Bluetooth 4.1 con certificado MFi y WLAN 802.11ac con certificado WiFi • Fuente de alimentación apta para uso médico (IEC 60601-1)

Farmacia (cont.)

Producto	Aplicación	Descripción	Características técnicas principales
DS9900-HD			
	• Inventario y trazabilidad de medicamentos	• Factor de forma híbrido de primera calidad (de mano/manos libres) • Escáner de códigos de barras 1D y 2D	• Con cable • Opción RFID • Iluminación: blanca • Dispositivo para apuntar: verde • Análisis de carnés de conducir opcional (solo NA)
DS8100-HC			
	• Inventario y trazabilidad de medicamentos	• Escáner para atención sanitaria de categoría *premium* • Escáner de códigos de barras 1D y 2D • Carcasa apta para desinfectantes	• Opciones inalámbrica y con cable • Carcasa creada ex profeso • Modo nocturno • Modo lámpara • Batería PowerPrecision+ o capacitador PowerCap™ • Medidor de carga de la batería • Iluminación: blanca • Dispositivo para apuntar: verde
DS4608-HC			
	• Inventario y trazabilidad de medicamentos	• Escáner de códigos de barras 1D y 2D • Carcasa apta para desinfectantes	• Con cable • Modo nocturno • Iluminación: blanca • Dispositivo para apuntar: verde
Z-Perform 2000D			
	• Etiquetas de selección e identificación en farmacias	• Etiqueta de papel térmico directo • Equilibrio óptimo entre precio y rendimiento	• Acrílica y apta para todas las temperaturas • No contiene látex de goma natural • No requiere cinta de impresora *No disponible en EMEA
Z-Select 2000D			
	• Etiquetas de selección e identificación en farmacias	• Etiqueta de papel térmico directo • Equilibrio óptimo entre precio y rendimiento	• Adhesivo permanente • Resistente a la ultracongelación • No requiere cinta de impresora *Solo disponible en EMEA
PolyPro 4000D			
	• Etiquetas de selección e identificación en farmacias	• Etiqueta de polipropileno blanco mate de impresión térmica directa • Adhesivo acrílico de alto rendimiento	• Buena resistencia al emborronado/rayado • Resistencia a productos químicos débiles • Resistente a la humedad

Pases de empleados y visitantes

ZC100	ZC300	ZXP Series 7	ZXP Series 9
Impresora de tarjetas para pases de visitantes	Impresora de tarjetas para pases y acceso de empleados	Impresora de tarjetas a gran volumen para pases y acceso de empleados	Impresora de tarjetas a gran volumen para aplicaciones de alta seguridad

Servicios no clínicos

Celadores, limpieza, mantenimiento y gestión de activos

TC52-HC	DS8100-HC
Ordenador móvil para trazabilidad de activos	Escáner para atención sanitaria de categoría *premium*

Encuentre lo que busca en las soluciones RFID

SLED RFD8500	TC52-HC	DS9900R	ZD500R	LECTOR RFID FX7500	ANTENA RFID AN710

RFID ZQ630	ZT411 RFID	CIRCUITO INTEGRADO RFID ZBR2000	CIRCUITO INTEGRADO RFID ZBR4000

Sede corporativa
+1 800 423 0442 / inquiry4@zebra.com

Sede en Asia-Pacífico
+65 6858 0722 / apacchannelmarketing@zebra.com

Sede en EMEA
zebra.com/locations / contact.emea@zebra.com

Sede en Latinoamérica
+1 786 245 3934 / inquiry4@zebra.com

Otros centros / EE.UU.: California, Georgia, Illinois, Rhode Island, Texas, Wisconsin **Europa**: Alemania, España, Francia, Italia, Países Bajos, Polonia, Reino Unido, Suecia, Turquía **Asia-Pacífico**: Australia, China, Corea del Sur, Filipinas, Hong Kong, India, Indonesia, Japón, Malasia, Singapur, Tailandia, Taiwán, Vietnam **Latinoamérica**: Argentina, Brasil, Colombia, Florida (sede para Latinoamérica en EE.UU.), México **África/Oriente Medio**: Dubái, Sudáfrica

ZEBRA y la cabeza Zebra estilizada son marcas comerciales de Zebra Technologies Corp. registradas en numerosas jurisdicciones de todo el mundo. El resto de marcas comerciales pertenecen a sus propietarios respectivos. ©2020 Zebra Technologies Corp. y/o sus filiales. Todos los derechos reservados.